

TECHNISCHE FICHE THEATERZAAL CC HET SPOOR

EILANDSTRAAT 6 – 8530 HARELBEKE

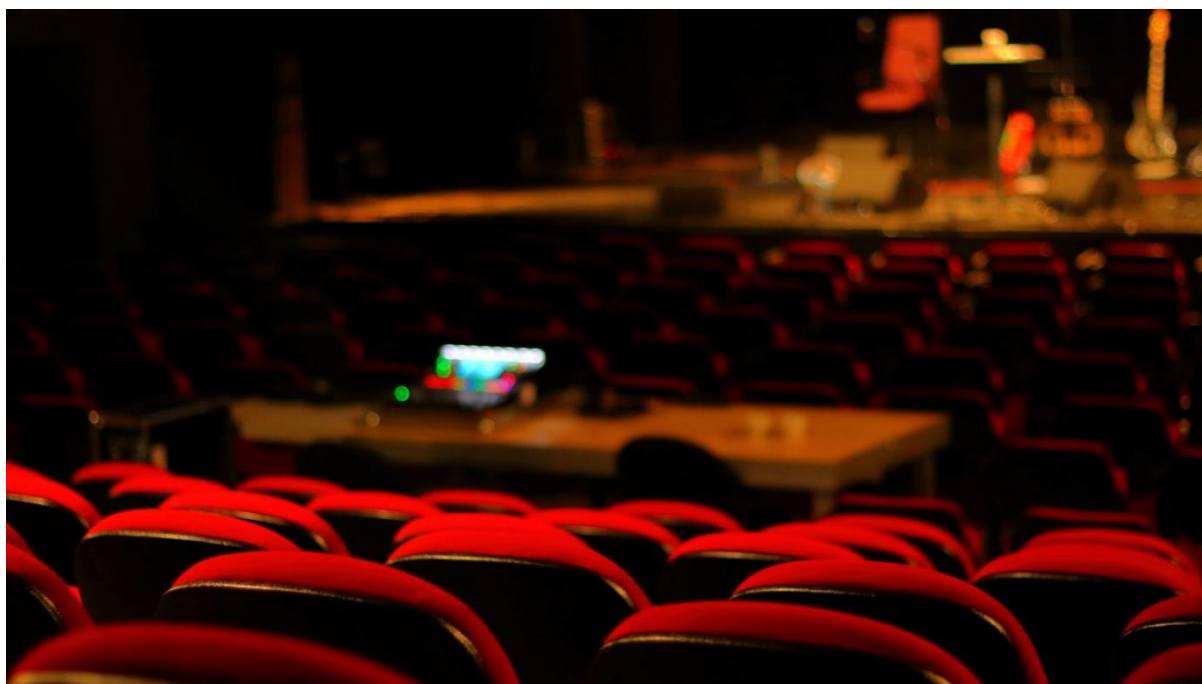

1. CONTACT

Adres:

Cultuurcentrum CC het SPOOR

Eilandstraat 6, 8530 Harelbeke

Telefoon +32 56 733 420

onthaal@cchetspoor.be

www.cchetspoor.be

Directeur/programmatie

Programmatie Muziek/comedy

Frederik Bossuyt

Telefoon +32 486 34 36 31

Frederik.bossuyt@harelbeke.be

Joachim Decoutere

Telefoon +32 479 94 09 23

Joachim.decoutere@harelbeke.be

Techniek:

Hans Valcke

Telefoon +32 478 56 74 53

Hans.valcke@harelbeke.be

Sander Houtekier

Telefoon +32 495 59 77 97

sander.houtekier@harelbeke.be

Mattias Sercu

Telefoon +32 0498 81 42 94

mattias.sercu@harelbeke.be

Thijs Desodt

Telefoon +32 498 56 75 78

thijs.desodt@harelbeke.be

2. TONEELINRICHTING

2.1 Theaterzaal algemeen

- Afmeting theaterzaal: parterre 8.5m diep op 15.75m breed **126 zitplaatsen met regie**
138 zitplaatsen zonder regie
- Tribune: 15.5m diep op 15.75 breed **241 zitplaatsen**
- Max. zitplaatsen theaterzaal **379**
- Afmeting toneelopening: 5,15 m hoogte op 12 m diep
- Er is geen toneeltoren of brandscherm aanwezig
- Theaterzaal is volledig verduisterd

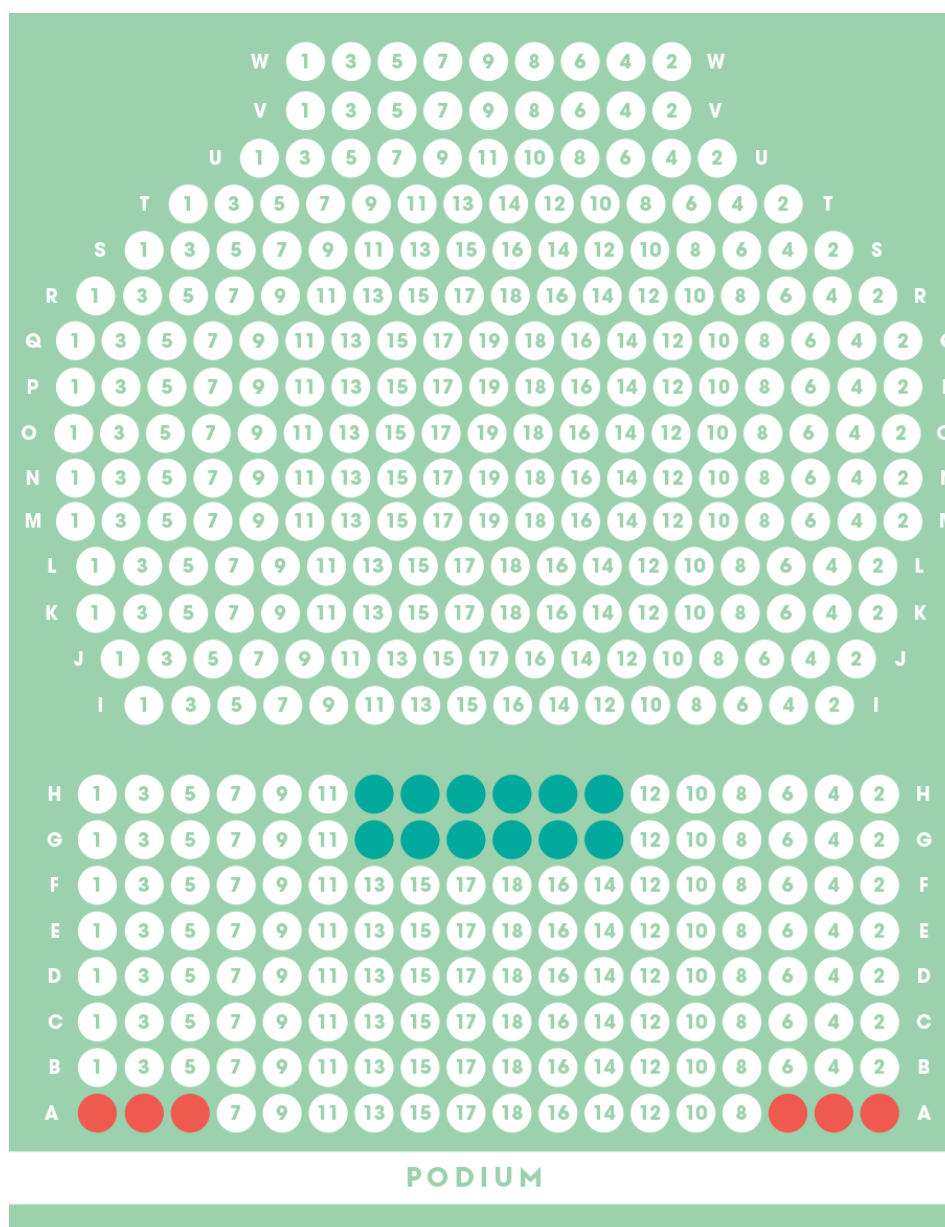

2.2 speelvlak

- Afmeting speelvlak met poten en fonddoek : 12m breed op 10m diep.
- Afmeting speelvlak zonder poten en fonddoek: 18.5m breed op 12m diep.
- Hoogte podium: 76cm.
- Toneelvloer is betontriplex (18mm dik) en heeft geen helling, er is max. draagkracht van...
- In het podium wordt niet genageld of geschroefd! Ook schilderwerken worden vanzelfsprekend niet uitgevoerd bij ons op het podium. Decors dienen steeds afgewerkt het theater binnen te komen.

2.3 trekken (zie trekkenplan)

- 1 zaalbrug (Alu trio 290) 12m lang, max hoogte 6m met 12 aparte prikpunten + DMX 3PIN.
- 1 portaalbrug (Alu trio 290) 12m lang max. hoogte 5.50m met 12 aparte prikpunten + DMX 3PIN.
- 5 vaste trekken Ø48mm 12m lang, max hoogte 5.50m met 12 aparte prikpunten.
- 5 bewegende trekken Ø48mm 11m lang, max hoogte 5.50m met 10 CEE prikpunten waarvan 5 aparte kringen (symmetrisch ontdubbeld) + overgang CEE naar schuko aanwezig + DMX 3PIN.
 - WLL gelijk verdeeld gewicht 250 Kg.
 - WLL Puntbelasting 100 Kg.
- 1 back truss (Alu trio 290) 12m lang, max. hoogte 5.50m zonder vaste prikpunten.
 - WLL gelijk verdeeld gewicht 500 Kg.
 - WLL Puntbelasting 240 Kg.

2.4 Doeken (zie trekkenplan)

- 12 poten (velours delta zwart) vast aan ophangstelsel met rotodrapeer waarmee er gemakkelijk een black-box kan gemaakt worden.
 - Afmetingen: 5.5m hoog op 1.5 breed.
- 6 friezen (velours delta zwart) vast aan ophangstelsel.
 - Afmetingen: 1.25m hoog op 12m breed.
- Fonddoek gedrapeerd in 4 delen op railsysteem.
 - Afmetingen: 5.5m hoog op 3m breed.
- Voordoeke gedrapeerd in 2 delen (velours delta zwart) Griekse opening.
- Witte Horizontale doek
 - Afmetingen: 5.5m hoog op 12m breed.

2.5 Artiestenruimte

De 4 aparte Loges bevinden zich aan de COUR kant van het podium en zijn elk voorzien van wc's en douches.

- Loge 1 : 20 personen
- Loge 2: individuele loges
- Loge 3: individuele loges

- Loges 4: 6 personen

3. ELEKTRICEIT EN DIMMERS

3.1 Elektrische voeding podium

- Krachtstroom aansluiting bevinden zich JARDIN op het podium (zie trekkenplan)
 - 1* 3 x 400V + N PE CEE 125A
 - 2* 3 x 400V + N PE CEE 63A
 - 2* 3 x 400V + N PE CEE 32A 1 voor sound!
 - 7* 3 x 400V + N PE CEE 32A **gezekerd op 20A!**
- Krachtstroom aansluiting oude regie cabine JARDIN bovenaan de tribune
 - 1* 3 x 400V + N PE CEE 32A
- Voldoende vaste spanning cour en jardin 220v

3.2 Dimmers

In totaal zijn er 72 dimmers (ETC ColorSource ThruPower 24x10A) ter beschikking via hardpatch kast met voldoende powercon TRUE1 kabels.

Alle dimmers hebben de keuze uit 3 modes: relay, dim, vaste spanning.

4 LICHT

4.1 Lichttafel

- Chamsys MQ80 + extra wing compact
- Chauvet NODE NET-X II + Ethernet cat7A
- ADB Domino 48

4.2 Theaterspots

- | | | |
|------------------------------|--------------------------|-----------------------|
| ▪ 18* PC's ADB C101 | 1Kw + flappen | 10° - 65° |
| ▪ 10* PC's Coemar passo | 1Kw + flappen | |
| ▪ 4* profielspots ADB DW 105 | 1kw + iris en gobohouder | 15°-38° |
| ▪ 5* profielspots ADB DS 105 | 1kw + iris en gobohouder | 15°-31° |
| ▪ 2* profielspots ADB DS 101 | 1kw + iris en gobohouder | 15°-31° |
| ▪ 8* ACP ADB 1001 | 1Kw + filterhouder | |
| ▪ 4* ACP CCT | 1Kw + filterhouder | |
| ▪ 34* PAR64 | 1Kw + filterhouder | keuze uit CP 60,61,62 |

4.3 LED fixtures

- | | | |
|-------------------------------------|------------------|------------|
| ▪ 12* Robe ledbeam 150 | 7 x 40W RGBW | 3.8° - 60° |
| ▪ 9* Robe T11 profile met PC lens | CMY/RGB of RGBAL | 5° - 50° |
| ▪ 15* Showtec spectral M800 Q4 TOUR | 14 x RGBW | 10°-19° |
| ▪ 5* Showtec pixelbar 18 Q4 TOUR | 18 x 8W RGBW | 40° |

4.4 Hazer

- Antari HZ 500 hazer

4.5 Kleurenfilters

- Uitgebreid kleurenfilter LEE-assortiment

4.6 Statieven en torens

- 4 zwarte ballettorens B: 58cm; H: 65cm-125cm-185cm
- 2 zwarte ballettorens B: 58cm; H: 65cm-125cm

5 TREKKENPLAN

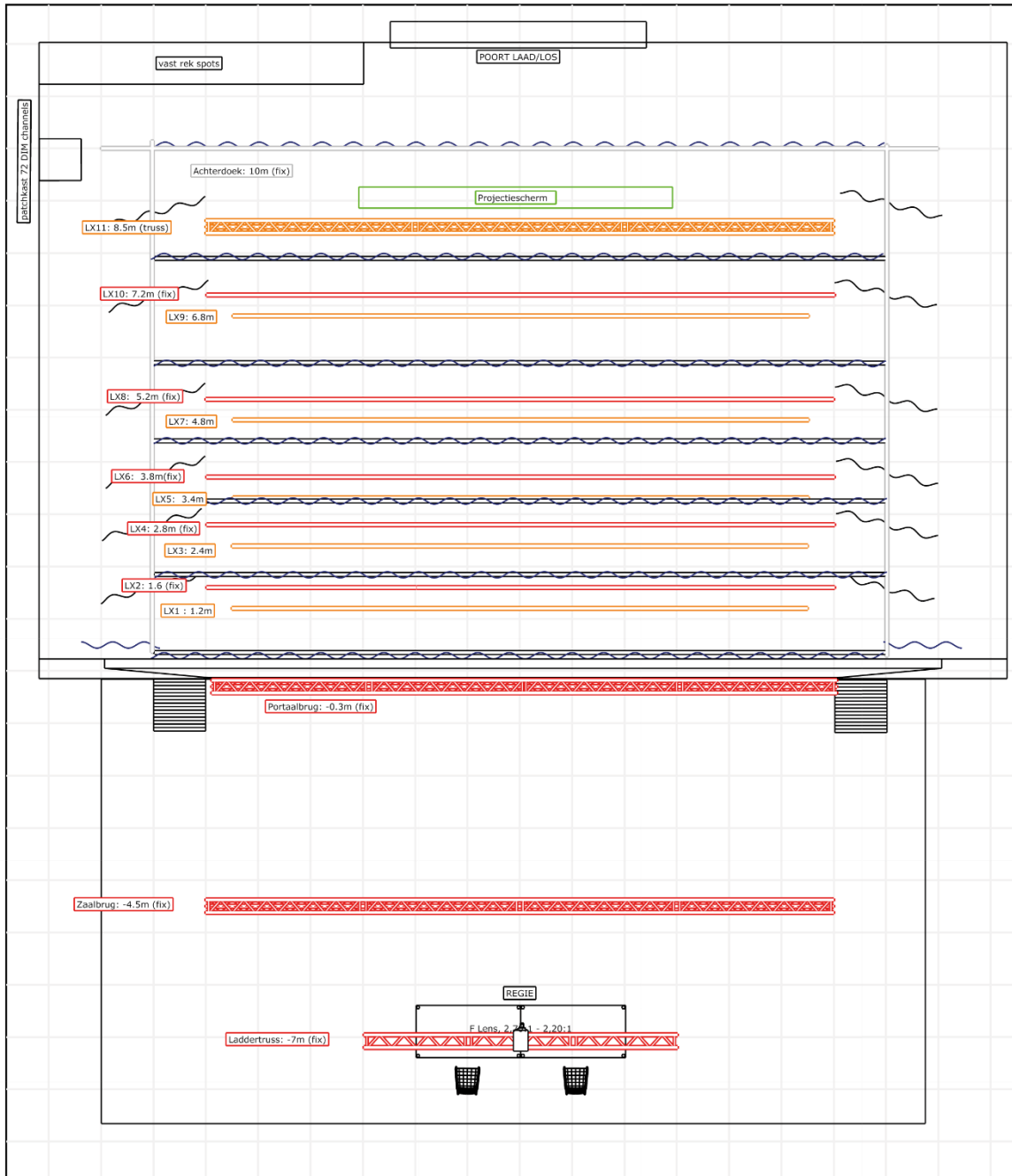

	Zaal	Theaterzaal CC het SPOOR
	Locatie	Eilandstraat 6 Harelbeke 8530 V1: 01/07/2022

6 GELUID

6.1 luidsprekers

Volledig zaal-dekkend systeem die gestacked op het podium, afgeregeld door gecertificeerde systeem-technieker. Het front-systeem bestaat uit:

- Links
 - 1 x L-acoustics arcs FOCUS
 - 1 x L-acoustics arcs WIDE
 - 1 x L-acoustics SB 18M
- Frontfill
 - 2 x L-acoustics 8XT
- Rechts
 - 1 x L-acoustics arcs FOCUS
 - 1 x L-acoustics arcs WIDE
 - 1 x L-acoustics SB 18M
- Versterkers
 - 2 x L-acoustics LA4x

6.2 Monitors

- 6 x L-acoustics X12 + 2 x rigging beugels met 2 x L-acoustics LA4x

6.3 mengtafels

- 1 x Allen&Heath SQ7 + 2 SLINK poorten (digitaal) + cat7A + 2x audiorack DX168
- 1 x Allen&Heath QU24 (digitaal) + cat7A + 1 x audiorack AR2412

6.4 statieven + micro's

- Micro statieven
 - 20 grote statieven
 - 11 kleine statieven
 - 1 basdrum statief
 - 1 statief met ronde voet
 - Luidspreker statieven
 - 4 Gravity statieven
 - 2 K&M statieven
 - Mircofoons
 - 1* Shure Beta 52a
 - 3* Shure sm58
 - 3* Shure beta sm58a
 - 4* Shure sm57
 - 1* Sennheiser e906
 - 3* Sennheiser e604
 - 2* AKG C430
- 6* DI DAP audio

- Draadloze microfoons
 - 1* ULXD4QE ontvanger
 - 2* ULXD1 bodypack + TH53T omnidirectional (kleur: cacao)
 - 1* ULXD2 handheld smB58a
 - 1* ULXD2 handheld sm58

7. VIDEO

7.1 Projector

- 1* Barco projector PHWU-81B (Vast in de zaal zie trekkenplan)7500 ANSI lumen.
 - H-Lens type 1.68-2.37 : 1
 - H-Lens type 2.2-2.7 : 1 standaard lens voor vast projectiescherm.

Bediening gebeurt in Regie JARDIN bovenaan de tribune. Er zijn HDMI/VGA aansluiting op JARDIN PODIUM, VGA midden de zaal aan de regie, HDMI/VGA Regie JARDIN bovenaan de tribune.

Er is een mogelijkheid om te werken via SDI kabel naar de regie in de midden met HDMI converters.

7.2 scherm

- Vast projectiescherm
 - hang vast in de midden van het podium, op 9m van podiumrand.
 - 6m breed op 3,75m hoog.
 - Enkel elektrisch bedienbaar van uit regie JARDIN bovenaan tribune.

9 PIANO

Er is een piano Yamaha s6x aanwezig op scene.

9. LADEN EN LOSSEN

De theaterzaal bevindt zich op een niveauverschil van 1.60m ten opzichte van de parking . Laden en lossen van decor en materiaal gebeurt van op de parking op het gelijkvloers via een goederenlift (maximum 2000kg – B:2.4m L:1,9m H:1.6). via de poort (4.90m breed op 3.20m hoog) kom je direct uit up-stage center.

10. HOOGTEWERKER SKYJACK SJ16E

Er zijn 2 hoogtewerkers aanwezig, 1 in de zaal en 1 op scene met een werkhoogte tot 6,58m.